I MAPPING PARTY

(CCHS-CSIC)

Taller de mapeado y visualización de datos de investigación para proyectos de Ciencias Sociales y Humanidades Digitales

organiza

Unidad SIG (CCHS-CSIC)

Jueves, 31 de MAYO de 2018
10:00 - 17:00

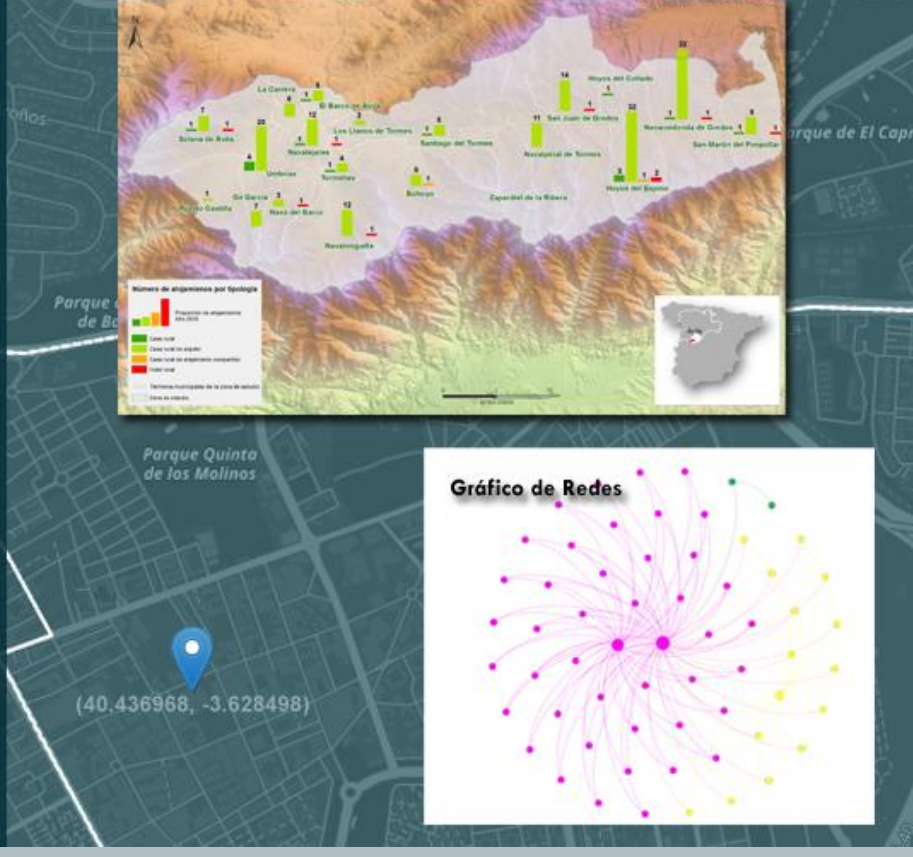

¿Dónde?: Aula de cursos del CCHS (1C28)
¿Cuándo?: El día 31 de mayo, en horario de 10h a 17h
¿Cómo?: Utilizando el software libre QGIS 3.0 y Gephy 0.9.2
Participantes: 10 personas (sólo personal del CCHS)
Inscripción: e-mail **sig.cchs@cchs.csic.es** . Asunto "Mapping Party"
Contacto: Ernesto Salas (222590) ó Lourdes Martín-Forero (222898)

¿QUÉ VAMOS A HACER EN ESTA MAPPING PARTY?

1. Aprenderemos a estructurar los datos para poder visualizarlos en mapas y gráficos .
2. Discutiremos sobre los datos aportados por todos nosotros para encontrar el mejor modo de rentabilizarlos en un entorno SIG y llegar a una visualización óptima.
3. Haremos un mapeado colaborativo en el que valoraremos las distintas opciones según la naturaleza de los datos en cuestión. Por último cada participante realizará los mapas y gráficos que más se adapten a sus intereses y sus datos.
4. Si finalmente tenemos tiempo y ganas, publicaremos los mapas en la web con las herramientas que nos ofrece el software a utilizar.

REQUERIMIENTOS PARA PARTICIPAR

1. Traeremos nuestro propio ordenador portátil (Windows, MAC ó Linux) para trabajar en el taller.
2. Los datos que queramos aportar estarán en formato Excel, Access ó CSV. Para cualquier otro formato debéis poneros en contacto con la uSIG previamente.
3. En el caso de que no aportéis datos propios, la uSIG tendrá preparados varios conjuntos de datos orientados a diferentes líneas de investigación del CCHS.

REQUISITOS TÉCNICOS

1. El ordenador portátil deberá tener al menos 2GB de memoria RAM.
2. Será obligatorio tener configurado el acceso a internet por WiFi Eduroam para favorecer la descarga del programa de la Web.